

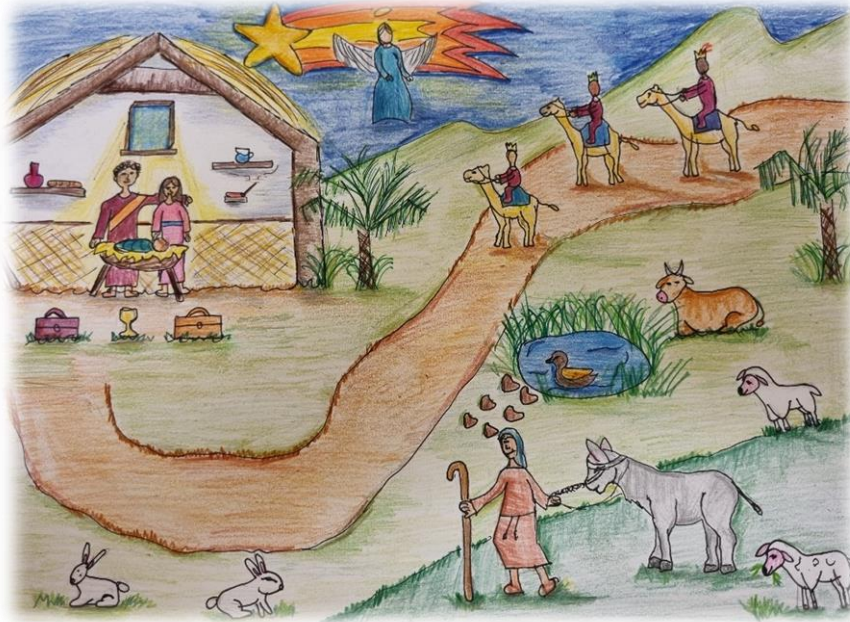

## Colegio Nuestra Señora del Recuerdo Concurso de Nacimientos 2023



Mencía Belaustegui Benítez. 6º EP.  
Primer Premio Concurso Navidad 2022

### Bases

- 1ª.- Podrán participar **todos los alumnos** del Colegio. Y se anima a todos para que lo hagan.
- 2ª.- Habrá un solo concursante por cada Nacimiento; pero, si son varios hijos, se puede poner a nombre de la **familia**.
- 3ª.- **Categorías** a las que se pueden presentar los Nacimientos:

- NACIMIENTO TRADICIONAL
- NACIMIENTO ORIGINAL
- NACIMIENTO ARTÍSTICO

En la inscripción debe especificarse a qué categoría se presenta.

- 4ª.- Las **inscripciones** para participar en el Concurso deberán realizarse a través del siguiente [formulario](#) **antes del día 3 de diciembre**. **IMPORTANTE:** No es necesario tener el nacimiento puesto ese día, pero para organizar las visitas es necesario tener lista de los participantes.

- 5ª.- A cada participante se le facilitará una **ficha** en la que deberá rellenar una breve descripción del nacimiento. Así mismo, se les dará un *link* donde poder subir la ficha cumplimentada (formato word, pdf o jpg) y un máximo de 4 fotografías (Se recomienda que las fotos incluyan: el misterio; el conjunto del nacimiento; el nacimiento con los participantes y otra libre o destacando un detalle del nacimiento) y/o 1 vídeo (máx. 30 segundos de duración).

La **ficha cumplimentada** con la descripción del nacimiento junto con las fotografías deberán subirse al *link* **antes del día 15 de diciembre**.

- 6ª.- Además de la ficha cumplimentada por el participante, en una **primera fase**, los belenes serán visitados en las propias casas para valorarlos. El visitador de pondrá en contacto con la familia participante para concertar la visita. La fecha de la visita será **entre los días 11 y 15 de diciembre**. De esta primera fase el jurado clasificará a los participantes que pasarán a la fase final.
- 7ª.- En la **fase final**, el jurado al completo visitará, también en las propias casas, los belenes finalistas. Esta visita se realizará las

tardés de los días 18, 19 y 20 de diciembre. Los participantes que hayan pasado a la fase final serán avisados oportunamente indicándoles el horario aproximado de la visita.

8ª.- El **Jurado** estará compuesto por los delegados para ello por la Vocalía de Formación de la Asociación Loyola de Padres de Alumnos.

9ª.- Además de los primeros **premios** para cada categoría, habrá premio de consolación para todos los nacimientos que se hayan presentado al concurso.

**NB**

1.- Para cualquier **duda o aclaración** se pueden poner en contacto con el jurado en la siguiente dirección de correo electrónico: [recuerdobelenes@gmail.com](mailto:recuerdobelenes@gmail.com)

2.- **IMPORTANTE:** Se agradece la **colaboración para visitar** los nacimientos en la primera fase de clasificación. Las personas que quieran hacerlo deben rellenar el siguiente [formulario](#) antes del 3 de diciembre.

3.- Los premios se darán solo el día señalado para ello.

### ENTREGA DE PREMIOS

El resultado del concurso y la entrega de premios se hará públicamente en un acto que se celebrará el domingo 14 de enero, y que se anunciará oportunamente.

# APRENDE – VIVE – REZA DA SENTIDO AL NACIMIENTO

¿Quieres coger ideas? ¿Quieres conocer todo el sentido de un nacimiento?

Desde la organización del concurso de belenes os recomendamos las visitas guiadas que se organizan en los nacimientos del centro de Madrid. En ellas, los voluntarios explican los diferentes belenes con un sentido cristiano. Más información en [www.nartex.org](http://www.nartex.org)

También recomendamos visitar las webs de las asociaciones de belenistas donde se pueden encontrar ayudas y guías e infinidad de ideas. Por ejemplo, la asociación de belenistas de belenistas de Madrid: [www.abelenmadrid.com](http://www.abelenmadrid.com)

